

# XV CONCURSO DE ORTOGRAFÍA FELIPE ÁLVAREZ

## 9 DE MARZO DE 2018

# PREMIOS

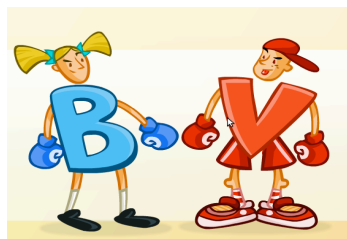

ALUMNOS 1º Y 2º ESO	ALUMNOS 3º Y 4º ESO
25 PREMIOS	25 PREMIOS
1º. 1000 €	1º. 1000 €
2º. 1000 €	2º. 1000 €
3º. 1000 €	3º. 1000 €
4º. 1000 €	4º. 1000 €
5º. 1000 €	5º. 1000 €
6º. 350 €	6º. 350 €
7º. 350 €	7º. 350 €
8º. 350 €	8º. 350 €
9º. 350 €	9º. 350 €
10º. 350 €	10º. 350 €
11º. 300 €	11º. 300 €
12º. 300 €	12º. 300 €
13º. 300 €	13º. 300 €
14º. 300 €	14º. 300 €
15º. 300 €	15º. 300 €
16º. 100 €	16º. 100 €
17º. 100 €	17º. 100 €
18º. 100 €	18º. 100 €
19º. 100 €	19º. 100 €
20º. 100 €	20º. 100 €
21º. 100 €	21º. 100 €
22º. 100 €	22º. 100 €
23º. 100 €	23º. 100 €
24º. 100 €	24º. 100 €
25º. 100 €	25º. 100 €

### **NORMAS PARA LOS PREMIOS DEL CONCURSO DE ORTOGRAFÍA “FELIPE ÁLVAREZ”**

1. Es obligatoria la asistencia al concurso de todos los alumnos matriculados en la Educación Secundaria Obligatoria en el Colegio LUYFE durante el curso escolar 2017/2018.
2. Hay 50 PREMIOS: 25 para 1º y 2º de la ESO y otros 25 para 3º y 4º de la ESO.
3. Los 5 primeros de 1º y 2º de la ESO y los 5 primeros de 3º y 4º de la ESO recibirán 1.000 € cada uno como premios por su EXCELENTE ortografía.
4. Los 20 siguientes de cada grupo recibirán entre 350 € y 100 € según el número de faltas.

**Para tener premio los 5 mejores tienen que tener de 0 a 10 faltas. Los 20 siguientes para tener premio no pueden cometer más de 20 faltas de ortografía.**